المملكة المغربية
وزارة الاقتصاد والمالية

مكتب الصرف

الرباط، 20 أبريل 2026

بلاغ

مكتب الصرف يعتمد تحولاً هيكلياً في تنظيمه المؤسساتي

انسجاماً مع استراتيجيته 2025-2029، وتفاعلاً مع التحولات التي يشهدها محيطه، يباشر مكتب الصرف تحولاً هيكلياً في تنظيمه المؤسساتي، يعكس تطور أساليب تدخله بما ينسجم مع مهامه في مجالات التنظيم، والمراقبة، ومواكبة المرتفقين.

ويجسد هذا التنظيم الجديد إعادة تموقع جديد يروم تعزيز النجاعة والشفافية وجودة الخدمات المقدمة، مع ترسيخ الأداء العام للمؤسسة. وذلك من خلال:

• تحسين انسيابية المساطر وتقليص آجال معالجة ملفات الصرف، بما يضمن مزيداً من السرعة وجودة الخدمة، عبر إحداث دائرة مخصصة للتسهيل ومواكبة الفاعلين الاقتصاديين؛

• تعزيز العلاقة مع المرتفقين من خلال الارتقاء الاستراتيجي بوظائف التواصل والعلاقات مع المرتفقين، بما يتيح تواصلاً أكثر تنظيماً وشفافية أكبر وتجربة محسّنة للمرتفق؛

• إرساء مراقبة ذكية قائمة على تحليل المخاطر ومدعومة بأدوات تحليلية حديثة، بما يعزز الإشراف والتحكم في العمليات؛

• تطوير وتثمين العرض الإحصائي عبر إعادة تنظيم إنتاج المعطيات، بما يضمن موثوقيتها وإتاحتها في آجال مضبوطة، وملاءمتها للمعايير الدولية، وتعبئتها لخدمة القرار العمومي والفاعلين الاقتصاديين.

كما يواكب هذا التنظيم الجديد إحداث هياكل متخصصة ذات قيمة مضافة عالية، لاسيما في مجالي:

• حكامة البيانات، بما يعزز موثوقية تدفقات المعلومات، ويحسن استغلالها، ويؤمنها، ويدعم دورها في اتخاذ القرار؛

• مكافحة غسل الأموال وتمويل الإرهاب، وفقاً للمعايير الدولية والمتطلبات التنظيمية الجاري بها العمل، بما يعزز منظومة الامتثال.

ومن خلال هذا التحول، يؤكد مكتب الصرف تموقعه كمؤسسة عصرية، منخرطة في تحديث ممارساتها، والارتقاء بجودة خدماتها، والإسهام في التنمية الاقتصادية للمملكة.

ويعكس التنظيم الجديد، أسفله، هذا التحول المؤسساتي والتوزيع الهيكلي للمهام داخل المؤسسة.

31, Avenue Patrice Lumumba, BP 71 Rabat –Tél. : 05 37 26 63 63 – FAX : 05 37 27 74 30 - www.oc.gov.ma
31 ، شارع باتريس لومومبا - حسان ص.ب : 71 الرباط – هاتف: 63 63 26 37 05 – فاكس : 30 74 27 37 05 – www.oc.gov.ma

الهيكل التنظيمي لمكتب الصرف

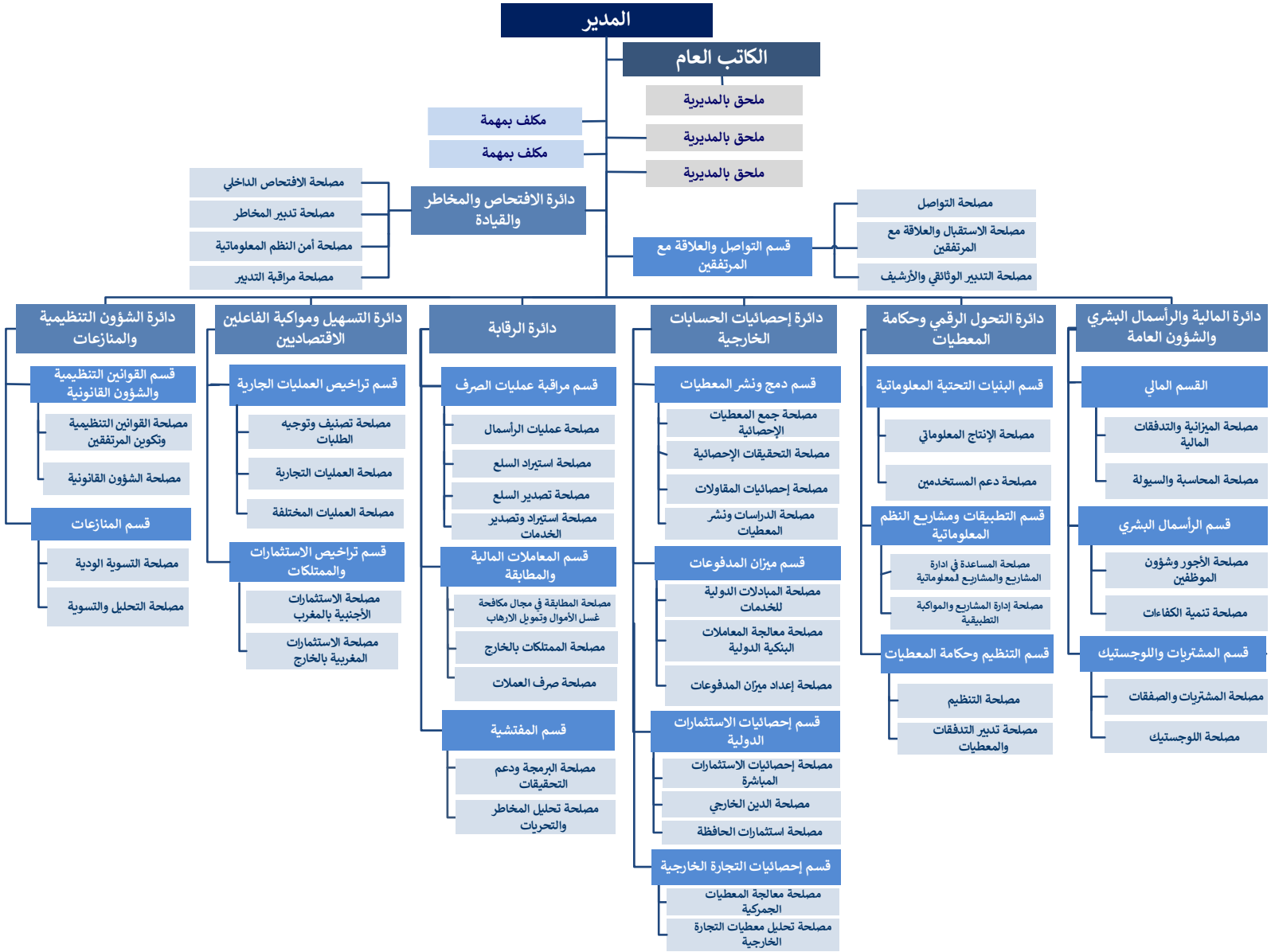

31, Avenue Patrice Lumumba, BP 71 Rabat –Tél. : 05 37 26 63 63 – FAX : 05 37 27 74 30 - www.oc.gov.ma

31 ، شارع باتريس لومومبا - حسان ص.ب : 71 الرباط – هاتف: 63 63 26 37 05 – فاكس : 30 74 27 37 05 – www.oc.gov.ma